domus

rivista mensile

310 *settembre 1955*

MART FONDO LUCIANO BALDESSARI PA.I.B 091

Direzione **Gio Ponti**

Redazione **Lisa Licitra Ponti**
Enrichetta Ritter
Mario Tedeschi

" L'isola Universitaria " di Rio	1	Jorge Machado Moreira, arch.
Casa sulla collina	3	V. Borachia e C. Santi, arch.tti
Soggiorno-pranzo	10	Eugenia Alberti, arch.
Prime notizie della H 55	11	l'esposizione di Hälsingborg, Svezia
Dalla nuova alla vecchia casa	27	Alberto Rosselli, arch.
Perret, o del buon " cattivo gusto "	33	Gillo Dorfles
Nuovi libri	34	recensioni
Henry Moore	35	Mario Negri
Antichissima storia dei negativo-positivi	44	Bruno Munari
Bruno Saetti	45	dipinti
Disegno italiano per l'America	46	Ettore Sottsass, arch.
La nuova poltrona della Arflex	50	Erberto Carboni
Forme per la pubblicità	51	Menghi, Mollino, Campo, Graffi
Dalla collaborazione di due architetti	56	Leonardo Fiori, Remo Muratore
Architettura per vacanze	58	rassegna
Notiziario delle antichità	61	rassegna
Edizioni per gli architetti	61	recensioni

In copertina: **La nuova poltrona Delfino, disegnata da Erberto Carboni e prodotta dalla Arflex, Milano: particolare del braccio rivestito in Tessuto Lastex**
(foto Clari)

Fuori testo: **Un dipinto di Filippo De Pisis**
Il nuovo bando Vis Securit-Domus 1955
Bando Concorso Formica-Domus

La rivista Domus è di proprietà dell'Editoriale Domus, presidente dott. Gianni Mazzocchi

Amministrazione abbonamento e pubblicità Milano, via Monte di Pietà 15 telefoni 870741-2-3-4

Redazione Milano, via Monte di Pietà 15 - Tel. 864080
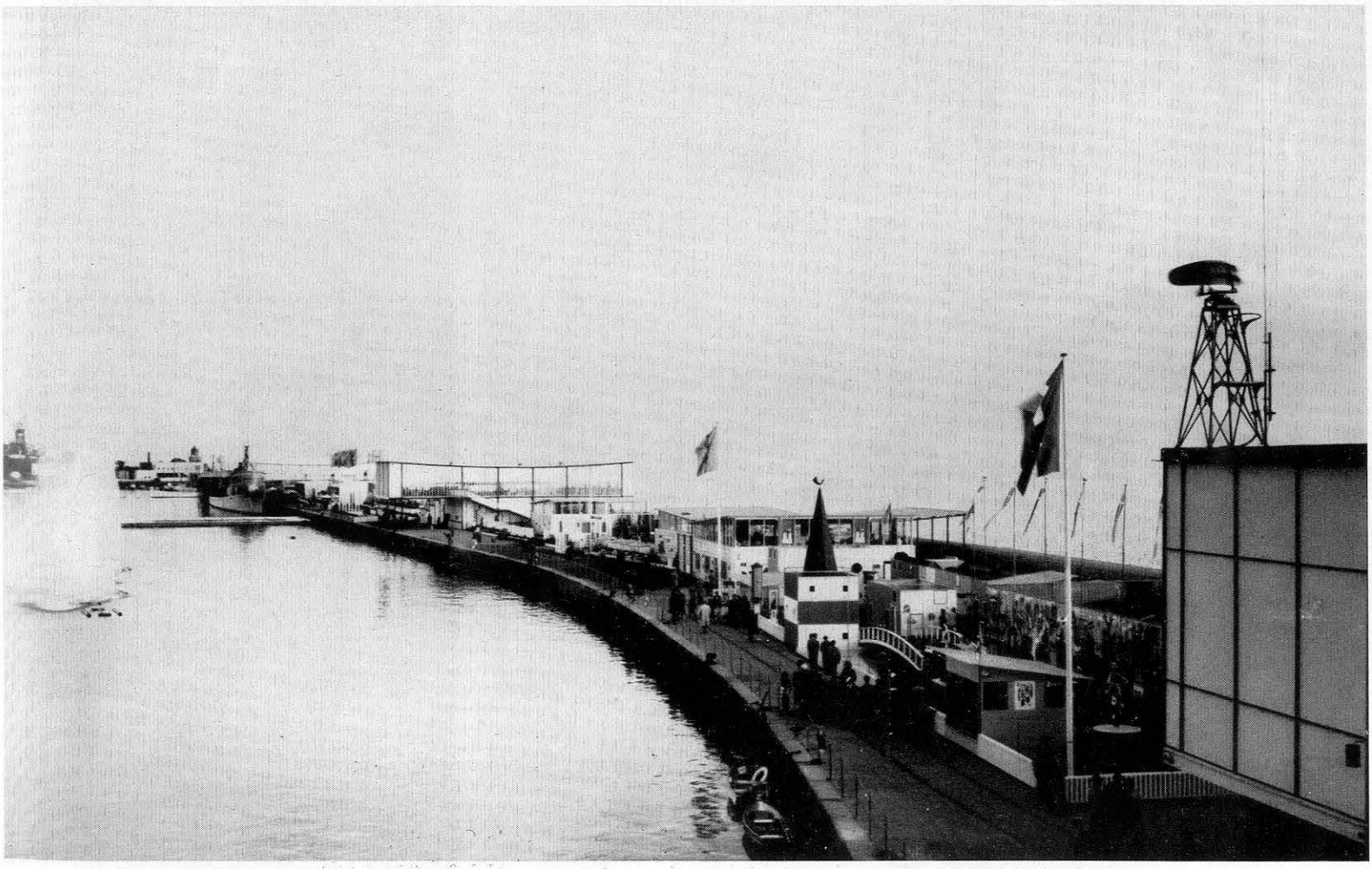
Prezzo dei fascicoli normali L. 800. Abbonamento per un anno, 12 fascicoli, Italia L. 8000; estero L. 12.500. Spedizione in abbonamento postale Gruppo III. Conto corrente postale 3/15690